ICS-europrofiel | Dubbele cilinder DZ SYMO

Normen & richtlijnen

EN 1303 16010C6D · 90 min · B 5351 GEPRÜFT W,6-BZ · NBÚ EN1627 · Option · EN | KT IMP 16000B62C · BZ(+) VdS Option · SKG

Productomschrijving
De ICS-europrofiel dubbele cilinder in modulair systeem (SYMO) is geschikt voor buiten- en binnengebruik. De cilinder is aan beide zijden met een sleutel te bedienen.

Toepassingsvoorbeelden zijn huis-, kantoor-, tussen-, toegangs-, buizenframe- en veiligheidsdeuren.

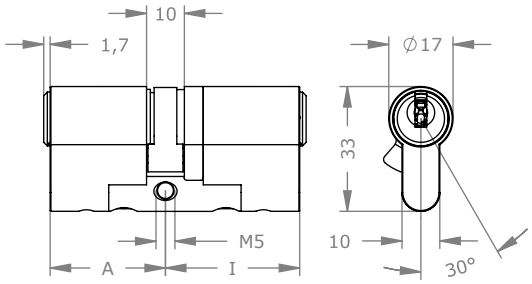

Montagetip
Zorg er voor dat bij het inbouwen de cilinder niet meer dan 3 mm uitsteekt!

Praktijkvoorbeelden

Buizenframedeur
De cilinder is geschikt voor de montage in buizenframedeuren en vluchtdeuren, alsook toegangsdeuren van een kantoorgebouw.

Massieve deur
De cilinder is geschikt voor de montage in massieve deuren, in toegangsdeuren van kantoor- en woongebouwen, alsook tussendeuren.

Tweezijdig bedienbare cilinders
Met deze optie kan de cilinder ook worden bediend als aan de andere kant een sleutel in de cilinder steekt.

31.10.2017 | Drukfouten en technische wijzigingen voorbehouden.

Technische informatie

Cilinderlengtes buiten A in mm	27 | 31 | 36 | 41 | +5 …
Cilinderlengtes binnen B in mm	27 | 31 | 36 | 41 | +5 …
Oppervlakken	NI – Nikkel | MS – Messing | NP – Nikkel voorzijde gepolijst | NPV – Nikkel compleet gepolijst | MP – Messing voorzijde gepolijst gelakt | MPV – Messing compleet gepolijst gelakt | ML – Messing gelakt | CR – Chroom | CP – Chroom voorzijde gepolijst | CPV – Chroom compleet gepolijst | PS – Gepatineerd zwart | PB – Gepatineerd bruin
Opties veiligheidskenmerken	AS-A – Anti-Snap-SYMO buiten | FZG – Vrijloopfunctie voor tandwielsloten | KZS – Verhoogde kerntrek- / uitboor-beveiliging | VDS – Gecertificeerde cilinder VdS
Opties technische montage-mogelijkheden	BIF – Dubbele sluitneus BiffarBiffar® | BLIND – Blinde cilinder | KS – Contactstift | SEW – Uitvoering voor zeewater | SSW – Beveiligd tegen stof en weers-invloeden | ZR10 – Tandwielen ZR10 | ZR18 – Tandwielen ZR18 | ZVS – Teruggestelde brug
Opties gebruikskenmerken	BSZ – Tweezijdig bedienbare cilinder | NS – Slijtagebestendig-heid | TXT – Klantspecifieke nummering | VAR – Omstelfunctie VARIO
Veiligheidskenmerken	Opvragen van de autorisatie via 5 banen | 13 geveerde vergren-delingselementen | lengteprofiel met grote weerstand | Speciaal gevormde blokkeerstiften als manipulatiebeveiliging, beveiliging tegen lock picking en beveiliging tegen picking | Geharde HSS-stalen stiften in de cilinderkern als uitboorbeveiliging | Geharde stalen kogel en 1e vergrendeling van gehard staal als uitboorbeveiliging | SKG***
Normen & richtlijnen	EN 1303:2015 16010C6D | 90 minuten | ÖNORM B5351: WZ6-BZ | DIN 18252: BZ 82 | EN1627 | SKG*** | Optie VdS BZ(+)
Technische montagemogelijk-heden	Voor insteeksloten volgens DIN, ÖNORM en opschroefbare sloten die geschikt zijn voor de montage van europrofiel cilinders | Breedte sluitneus 9,3 mm
Inbegrepen in de levering	Cilinder met bevestigingsschroef M5

Uitvoeringen

cilinderlengte

oppervlak

Belangrijke opties

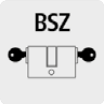

tweezijdig bedienbare cilinders

gekeurd volgens VdS-richtlijn

Anti-Snap buiten

Bestellen

Productcode	ICS DZ [cilinderlengte buiten A/cilinderlengte binnen B] [Oppervlak] [Optie] SYMO
Voorbeeld	ICS-dubbele cilinder in europrofiel in modulair systeem SYMO, buiten 31 mm, binnen 36 mm, oppervlak vernikkeld, met optie BSZ tweezijdig bedienbaar: ICS DZ 31/36 NI BSZ SYMO

31.10.2017 | Drukfouten en technische wijzigingen voorbehouden.